



PREFEITURA DO MUNICÍPIO DE CALIFÓRNIA

E-mail: pmcalifornia@uol.com.br

Rua 17 de dezembro, 149 – Caixa Postal 15 – Telefone (43) 3429-1242
FAX (43) 3429-1407 – CEP: 86820-000 – Estado do Paraná

LEI Nº 1562/2015

SÚMULA: DISPÕE SOBRE O PERÍMETRO URBANO DO MUNICÍPIO DE CALIFÓRNIA.

A CÂMARA MUNICIPAL APROVOU E EU, PREFEITA MUNICIPAL, SANCIONO A SEGUINTE LEI:

LEI:

CAPÍTULO I

Das Disposições Gerais

ART. 1º – A presente lei se destina a delimitar o Perímetro Urbano do Município de Califórnia.

ART. 2º – O município de Califórnia fica dividido em área urbana e área rural.

PARÁGRAFO 1º – As áreas urbanas estão compreendidas dentro do limite do perímetro urbano.

PARÁGRAFO 2º – A área rural corresponde à área do município menos a área urbana.

CAPÍTULO II

Da Delimitação do Perímetro

ART. 3º – O Perímetro Urbano da sede do Município de Califórnia tem seu ponto inicial no poligonal marco ponto 0=PP com Coordenadas Referenciadas do IBGE Sirgas 2000 (E: 464.840,3419 e O: 7.382.452,1337), segue com o rumo de 89°07'46"SE e percorre 141,01 m, até o marco ponto 1, segue com o rumo de 1°03'43"SE e percorre 449,07 m, até o marco ponto 2, segue com o rumo de 66°39'07"NO e percorre 106,63 m, até o marco ponto 3, segue com o rumo de 79°13'08"NO e percorre 226,86 m, até o marco ponto 4, segue com o rumo de 76°19'53"SO e



PREFEITURA DO MUNICÍPIO DE CALIFÓRNIA

E-mail: pmcalifornia@uol.com.br

Rua 17 de dezembro, 149 – Caixa Postal 15 – Telefone (43) 3429-1242

FAX (43) 3429-1407 – CEP: 86820-000 – Estado do Paraná

percorre 486,72 m, até o marco ponto 5, segue com o rumo de $78^{\circ}38'23''$ SO e percorre 236,79 m, até o marco ponto 6, segue com o rumo de $89^{\circ}58'53''$ NO e percorre 208,17 m, até o marco ponto 7, segue com o rumo de $55^{\circ}53'41''$ SO e percorre 68,17 m, até o marco ponto 8, segue com o rumo de $89^{\circ}48'04''$ SO e percorre 94,51 m, até o marco ponto 9, segue com o rumo de $7^{\circ}59'07''$ SE e percorre 113,92 m, até o marco ponto 10, segue com o rumo de $12^{\circ}41'36''$ SE e percorre 48,82 m, até o marco ponto 11, segue com o rumo de $17^{\circ}23'26''$ SE e percorre 98,46 m, até o marco ponto 12, segue com o rumo de $28^{\circ}28'17''$ SE e percorre 20,81 m, até o marco ponto 13, segue com o rumo de $78^{\circ}37'09''$ SO e percorre 205,22 m, até o marco ponto 14, segue com o rumo de $9^{\circ}40'24''$ NO e percorre 80,50 m, até o marco ponto 15, segue com o rumo de $9^{\circ}33'31''$ NE e percorre 150,86 m, até o marco ponto 16, segue com o rumo de $74^{\circ}47'48''$ NO e percorre 293,54 m, até o marco ponto 17, segue com o rumo de $16^{\circ}03'23''$ NE e percorre 575,06 m, até o marco ponto 18, segue com o rumo de $72^{\circ}48'11''$ SE e percorre 113,56 m, até o marco ponto 19, segue com o rumo de $53^{\circ}22'05''$ NO e percorre 1.497,59 m, até o marco ponto 20, segue com o rumo de $69^{\circ}48'36''$ SO e percorre 49,15 m, até o marco ponto 21, segue com o rumo de $72^{\circ}06'32''$ NO e percorre 206,50 m, até o marco ponto 22, segue com o rumo de $24^{\circ}40'56''$ NO e percorre 226,99 m, até o marco ponto 23, segue com o rumo de $39^{\circ}56'57''$ NO e percorre 150,17 m, até o marco ponto 24, segue com o rumo de $28^{\circ}39'44''$ NO e percorre 145,54 m, até o marco ponto 25, segue com o rumo de $6^{\circ}50'40''$ NO e percorre 215,19 m, até o marco ponto 26, segue com o rumo de $6^{\circ}53'18''$ NE e percorre 77,11 m, até o marco ponto 27, segue com o rumo de $10^{\circ}02'56''$ NE e percorre 128,28 m, até o marco ponto 28, segue com o rumo de $48^{\circ}19'36''$ NO e percorre 35,03 m, até o marco ponto 29, segue com o rumo de $44^{\circ}30'57''$ NO e percorre 212,15 m, até o marco ponto 30, segue com o rumo de $88^{\circ}52'17''$ SO e percorre 27,04 m, até o marco ponto 31, segue com o rumo de $9^{\circ}38'01''$ NO e percorre 595,94 m, até o marco ponto 32, segue com o rumo de $50^{\circ}10'39''$ SE e percorre 2.312,35 m, até o marco ponto 33, segue com o rumo de $81^{\circ}00'45''$ NE e percorre 770,54 m, até o marco ponto 34, segue com o rumo de $24^{\circ}12'35''$ SE e percorre 319,71 m, até o marco ponto 35, segue com o rumo de $64^{\circ}44'02''$ NE e percorre 91,84 m, até o marco ponto 36, segue com o rumo de $68^{\circ}47'02''$ NE e percorre 55,18 m, até o marco ponto 37, segue com o rumo de $6^{\circ}30'24''$ NE e percorre 40,40 m, até o marco ponto 38, segue com o rumo de $76^{\circ}17'08''$ NE e percorre 169,46 m, até o marco ponto 39, segue com o rumo de $10^{\circ}20'39''$ NO e percorre 24,67 m, até o marco ponto 40, segue com o rumo de $58^{\circ}02'47''$ NE e percorre 23,71 m, até o marco ponto 41, segue com o rumo de $75^{\circ}47'13''$ NE e percorre 89,80 m, até o marco ponto 42, segue com o rumo de $20^{\circ}58'18''$ SE e percorre 268,21 m, até o marco ponto 43, segue com o



PREFEITURA DO MUNICÍPIO DE CALIFÓRNIA

E-mail: pmcalifornia@uol.com.br

Rua 17 de dezembro, 149 – Caixa Postal 15 – Telefone (43) 3429-1242

FAX (43) 3429-1407 – CEP: 86820-000 – Estado do Paraná

rumo de $55^{\circ}18'18''\text{SO}$ e percorre 50,70 m, até o marco ponto 44, segue com o rumo de $46^{\circ}24'43''\text{SO}$ e percorre 43,54 m, até o marco ponto 45, segue com o rumo de $34^{\circ}49'15''\text{SO}$ e percorre 55,18 m, até o marco ponto 46, segue com o rumo de $21^{\circ}36'07''\text{SO}$ e percorre 73,25 m, até o marco ponto 47, segue com o rumo de $35^{\circ}56'48''\text{SO}$ e percorre 151,23 m, até o marco ponto 48, segue com o rumo de $11^{\circ}32'39''\text{NO}$ e percorre 79,47 m, até o marco ponto 49, segue com o rumo de $83^{\circ}02'40''\text{SO}$ e percorre 119,16 m, até o marco ponto 50, segue com o rumo de $11^{\circ}37'47''\text{SE}$ e percorre 218,49 m, até o marco ponto 51, segue com o rumo de $83^{\circ}11'47''\text{NE}$ e percorre 3,55 m, até o marco ponto 52, segue com o rumo de $31^{\circ}16'55''\text{SE}$ e percorre 107,64 m, até o marco ponto 53, segue com o rumo de $83^{\circ}16'58''\text{SE}$ e percorre 107,72 m, até o marco ponto 54, segue com o rumo de $5^{\circ}04'47''\text{SE}$ e percorre 29,94 m, até o marco ponto 55, segue com o rumo de $61^{\circ}10'05''\text{SE}$ e percorre 167,98 m, até o marco ponto 56, segue com o rumo de $89^{\circ}34'28''\text{NE}$ e percorre 174,08 m, até o marco ponto 57, segue com o rumo de $9^{\circ}57'04''\text{SE}$ e percorre 150,69 m, até o marco ponto 0=PP, onde teve início esta descrição.

PÁRAGRAFO ÚNICO – É parte integrante desta Lei o MAPA DA CIDADE DE CALIFÓRNIA Perímetro Urbano Atual; MAPA DA CIDADE DE CALIFÓRNIA Perímetro Urbano Atual e Área de Expansão 01; MAPA DA CIDADE DE CALIFÓRNIA Perímetro Urbano Atual e Área de Expansão 02 e MAPA DA CIDADE DE CALIFÓRNIA Base - Marco Zero, que corresponde à descrição do perímetro neste artigo.

ART. 4º – O Quadro referente às coordenadas UTM dos pontos do perímetro urbano do artigo anterior é parte integrante desta Lei por meio da Tabela Cidade de Califórnia - Perímetro Urbano Atual e Perímetro Urbano Atual e Área de Expansão.

PÁRAGRAFO ÚNICO – As coordenadas UTM utilizadas nesse artigo têm origem no levantamento realizado pela equipe consultora, equipe técnica, bases cartográficas georreferenciadas de mapas e também embasado em visitas in loco com aparelho GPS.

CAPÍTULO III

Das Disposições Finais



PREFEITURA DO MUNICÍPIO DE CALIFÓRNIA

E-mail: pmcalifornia@uol.com.br

Rua 17 de dezembro, 149 – Caixa Postal 15 – Telefone (43) 3429-1242
FAX (43) 3429-1407 – CEP: 86820-000 – Estado do Paraná

ART. 5º – Revogadas as disposições em contrário, em específico a Lei 695/96, esta Lei entra em vigor na data de sua publicação.

Edifício da Prefeitura do Município de Califórnia, 18 de março de 2015.

ANA LÚCIA MAZETO GOMES
Prefeita

10X

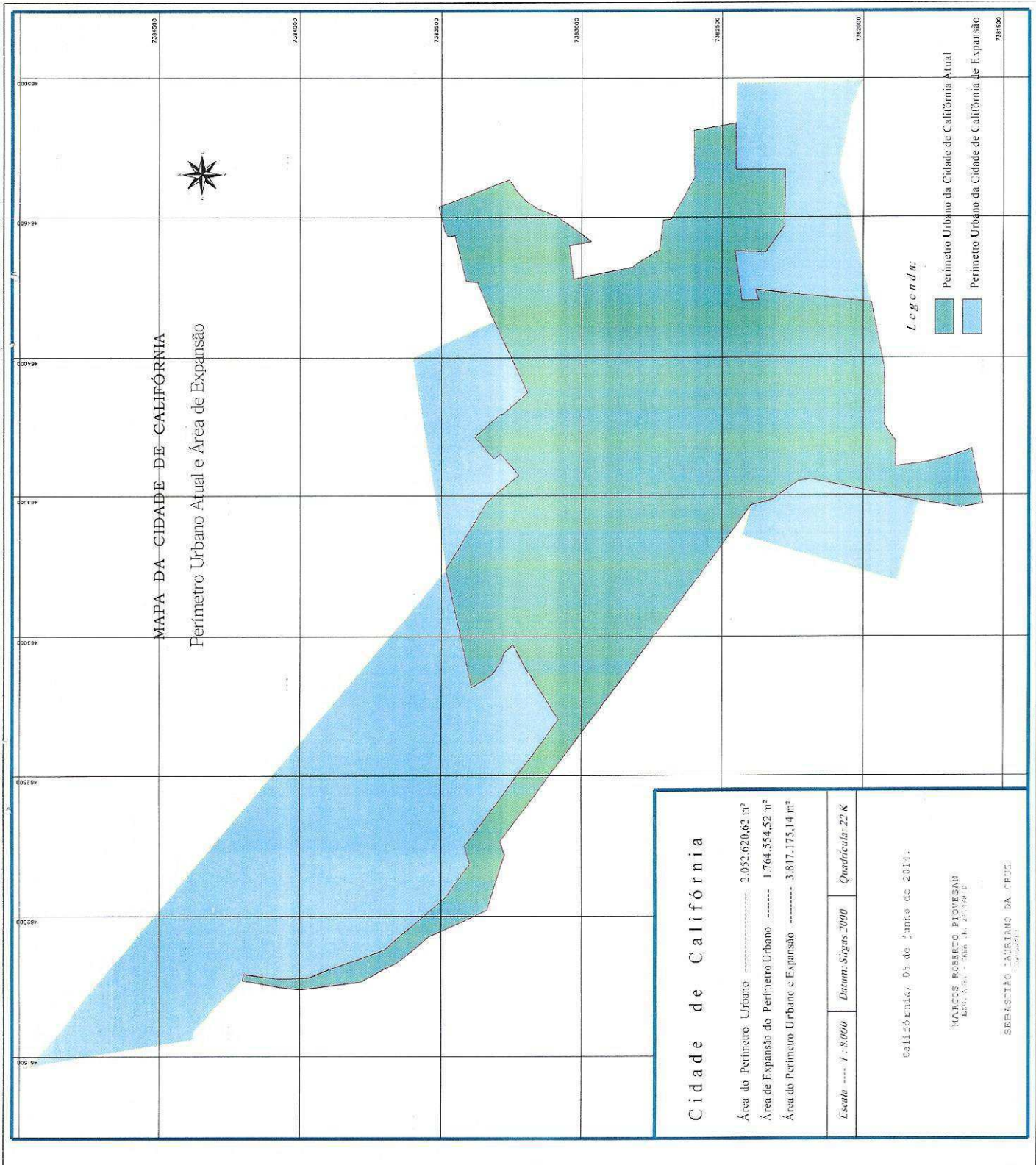

MAPA DA CIDADE DE CALIFÓRNIA
Perímetro Urbano Atual e Área de Expansão

Legenda:

- Perímetro Urbano da Cidade de Califórnia Atual
- Perímetro Urbano da Cidade de Califórnia de Expansão

Cidade de Califórnia

Área do Perímetro Urbano 2.032.620,62 m²
 Área de Expansão do Perímetro Urbano 1.764.554,52 m²
 Área do Perímetro Urbano e Expansão 3.817.175,14 m²

Escala 1 : 8.000 Datum: Sigsas 2000 Quadrícula: 22 K

Califórnia, 05 de Junho de 2014.

MARCCS ROBERTO PIOVESAN
 Eng. A. T. - FBR - N. 25.189-D

SEBASTIÃO MARIANO DA CRUZ
 Eng. A. T. - FBR - N. 25.189-D

1000

1000

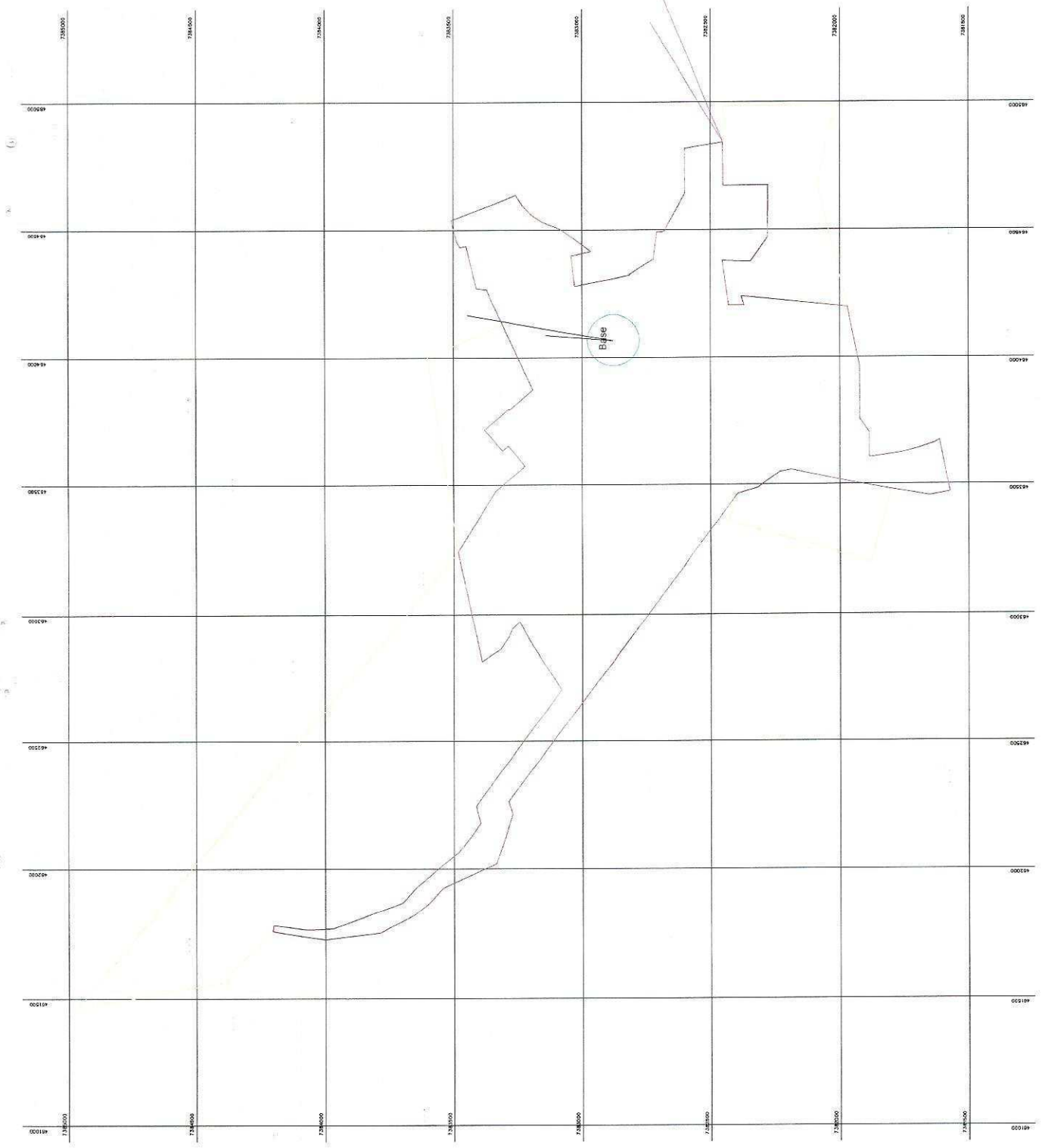

[Handwritten signature]

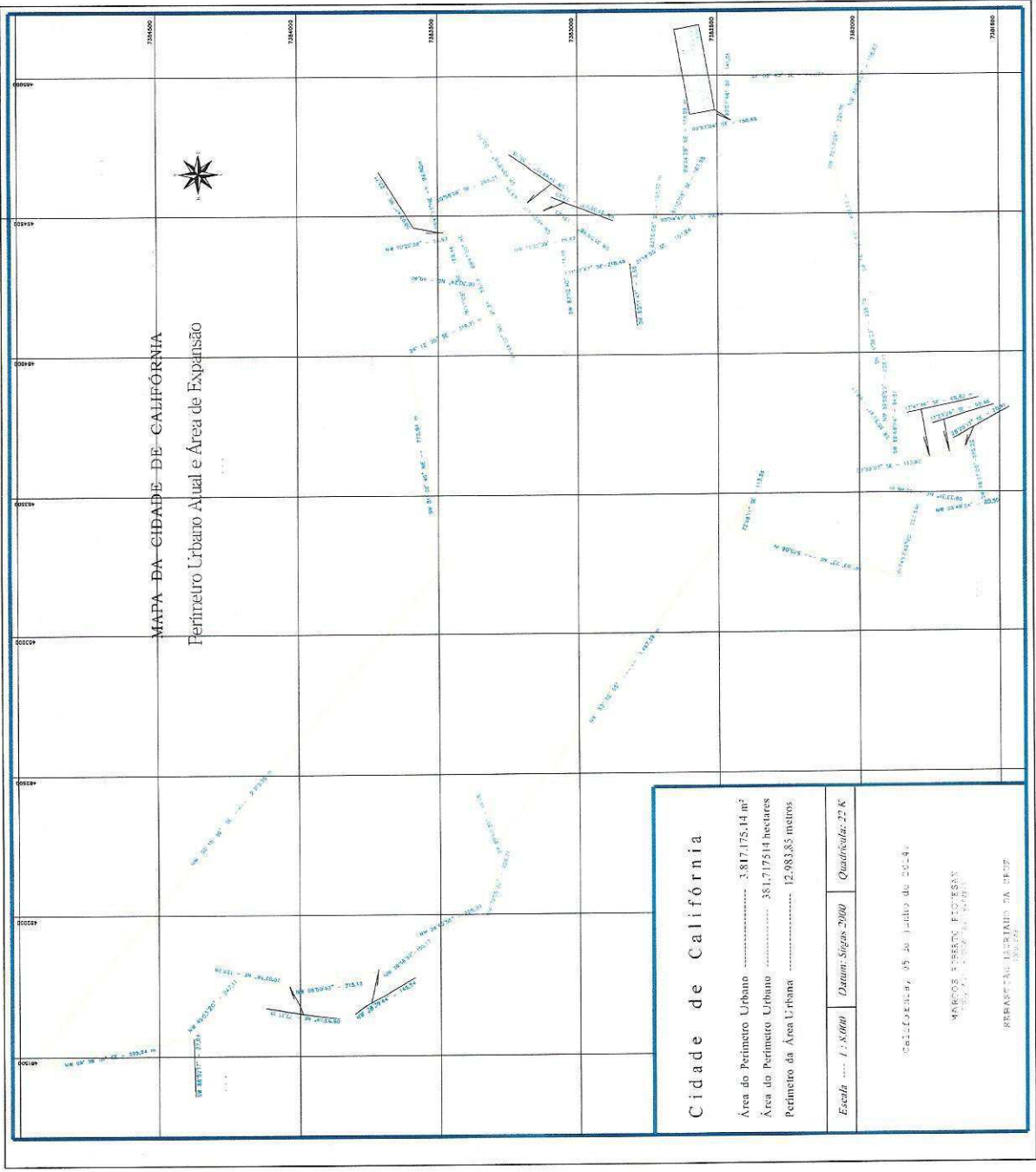

MAPA DA CIDADE DE CALIFORNIA
Perímetro Urbano Atual e Área de Expansão

Cidade de Califórnia

Área do Perímetro Urbano 3.817.175,14 m²
 Área do Perímetro Urbano 381.7175,14 hectares
 Perímetro da Área Urbana 12.983,85 metros

Escola 1 : 8.000 | Datum: Sigaas 2000 | Quadricula: 22 K

Califórnia, 05 de Junho de 2008.

MARCOS FERREIRO FORTESAN
 Engenheiro de Edificação
 CREA: 00000000000000000000

REPÚBLICA FEDERATIVA DO BRASIL
 1988

Handwritten signature

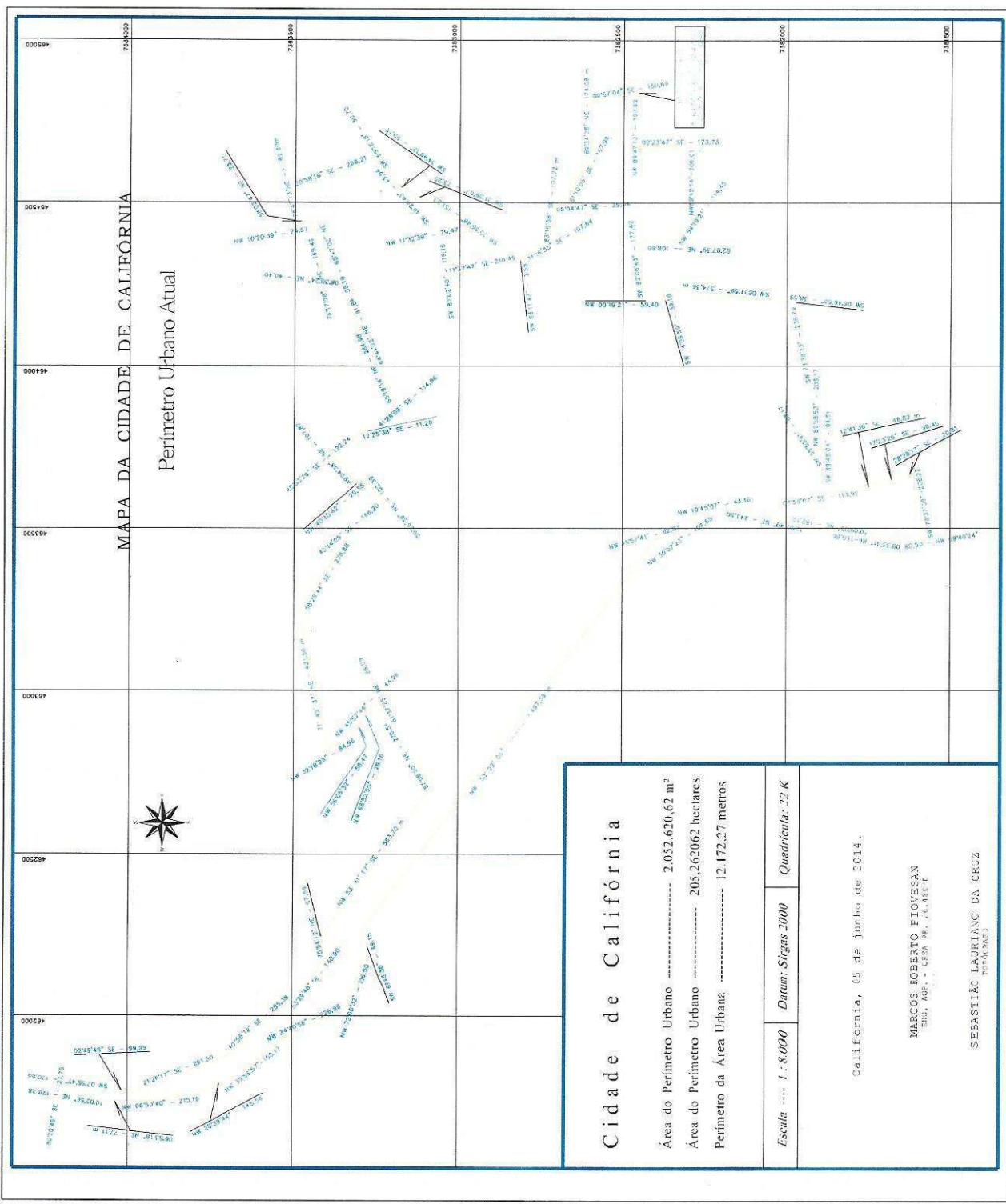

MAPA DA CIDADE DE CALIFÓRNIA
Perímetro Urbano Atual

Cidade de Califórnia		
Área do Perímetro Urbano -----	2.052.620,62 m ²	
Área do Perímetro Urbano -----	205,262062 hectares	
Perímetro da Área Urbana -----	12.172,27 metros	
<i>Escala</i> ----	1 : 8.000	<i>Quadricula:</i> 22 K
<i>Data:</i> Siglas 2000		
California, 05 de Junho de 2014.		
MARCOS ROBERTO FIOVESAN ENGR. APT. - CREA PR. 24.485/T		
SEBASTIÃO LAURIANO DA CRUZ TOPÓGRAFO		

